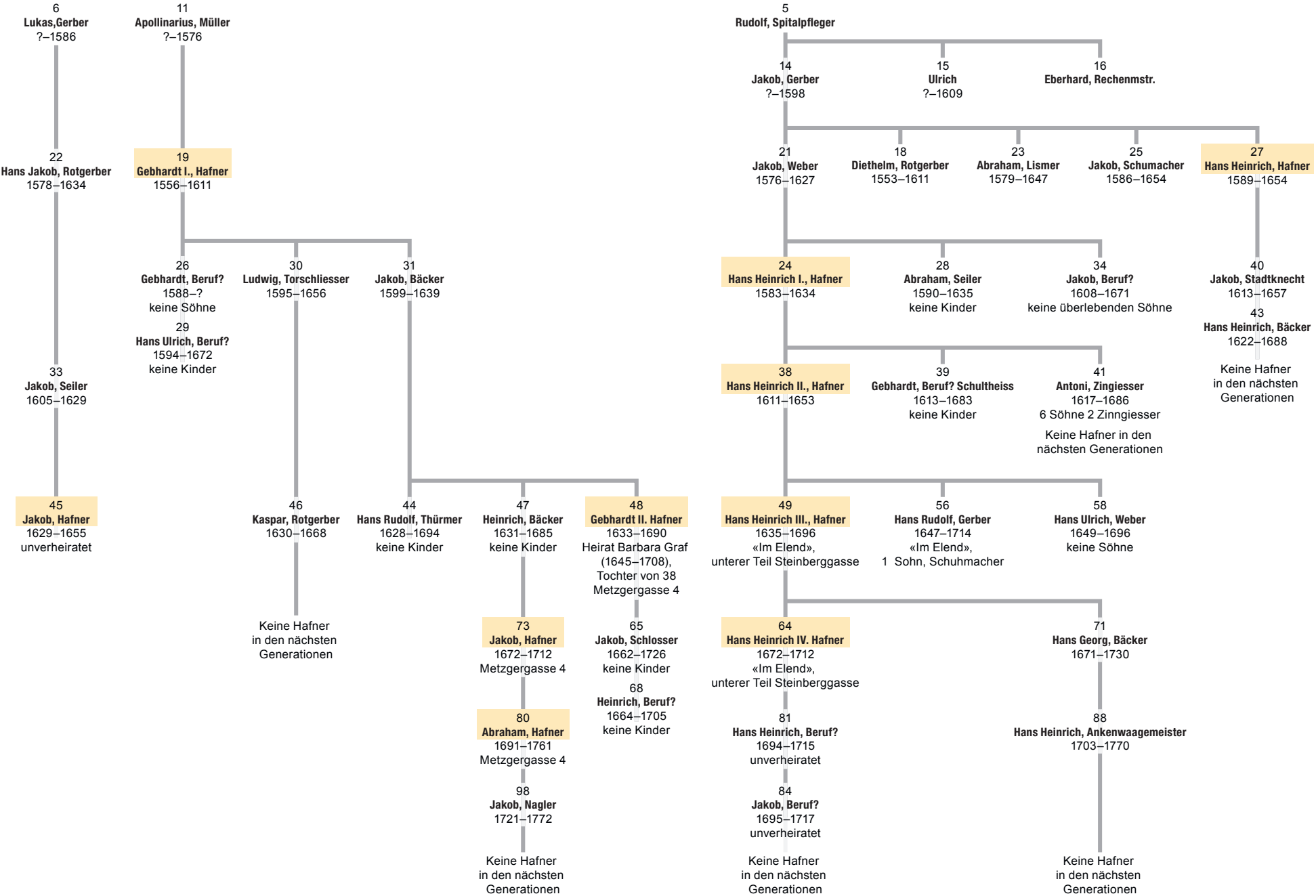
6
Lukas,Gerber
?–1586
11
Apollinarius, Müller
?–1576
5
Rudolf, Spitalpfleger
14
Jakob, Gerber
?–1598
15
Ulrich
?–1609
16
Eberhard, Rechenmstr.
22
Hans Jakob, Rotgerber
1578–1634
19
Gebhardt I., Hafner
1556–1611
21
Jakob, Weber
1576–1627
18
Diethelm, Rotgerber
1553–1611
23
Abraham, Lismer
1579–1647
25
Jakob, Schumacher
1586–1654
27
Hans Heinrich, Hafner
1589–1654
26
Gebhardt, Beruf?
1588–?
keine Söhne
30
Ludwig, Torschliesser
1595–1656
31
Jakob, Bäcker
1599–1639
24
Hans Heinrich I., Hafner
1583–1634
28
Abraham, Seiler
1590–1635
keine Kinder
34
Jakob, Beruf?
1608–1671
keine überlebenden Söhne
40
Jakob, Stadtknecht
1613–1657
29
Hans Ulrich, Beruf?
1594–1672
keine Kinder
43
Hans Heinrich, Bäcker
1622–1688
Keine Hafner
in den nächsten
Generationen
33
Jakob, Seiler
1605–1629
38
Hans Heinrich II., Hafner
1611–1653
39
Gebhardt, Beruf? Schultheiss
1613–1683
keine Kinder
41
Antoni, Zingiesser
1617–1686
6 Söhne 2 Zinngiesser
Keine Hafner in den
nächsten Generationen
45
Jakob, Hafner
1629–1655
unverheiratet
46
Kaspar, Rotgerber
1630–1668
44
Hans Rudolf, Thürmer
1628–1694
keine Kinder
47
Heinrich, Bäcker
1631–1685
keine Kinder
48
Gebhardt II. Hafner
1633–1690
Heirat Barbara Graf
(1645–1708),
Tochter von 38
Metzgergasse 4
49
Hans Heinrich III., Hafner
1635–1696
«Im Elend»,
unterer Teil Steinberggasse
56
Hans Rudolf, Gerber
1647–1714
«Im Elend»,
1 Sohn, Schuhmacher
58
Hans Ulrich, Weber
1649–1696
keine Söhne
Keine Hafner
in den nächsten
Generationen
73
Jakob, Hafner
1672–1712
Metzgergasse 4
65
Jakob, Schlosser
1662–1726
keine Kinder
64
Hans Heinrich IV. Hafner
1672–1712
«Im Elend»,
unterer Teil Steinberggasse
71
Hans Georg, Bäcker
1671–1730
80
Abraham, Hafner
1691–1761
Metzgergasse 4
68
Heinrich, Beruf?
1664–1705
keine Kinder
81
Hans Heinrich, Beruf?
1694–1715
unverheiratet
88
Hans Heinrich, Ankenwaagemeister
1703–1770
98
Jakob, Nagler
1721–1772
84
Jakob, Beruf?
1695–1717
unverheiratet
Keine Hafner
in den nächsten
Generationen
Keine Hafner
in den nächsten
Generationen
Keine Hafner
in den nächsten
Generationen