Heimberg, „Hubel“, Bäumbergstrasse 70

Strasse Nr.	Plan / Parz. Nr. alt	Haus Nr. alt	Parz. Nr. neu
Bäumbergstrasse 70 3627 Heimberg	StAB AA IV 307 1889 Blatt 11, Parz. 253	216 / 102a	19

Bäumbergstrasse 70 Luftbild 2017	Fota AK 2017’5’4

StAB AA IV 307 1889 Blatt 11, Parz. 253 Hubel	RegioGis 2020 Bäumbergstrasse 70
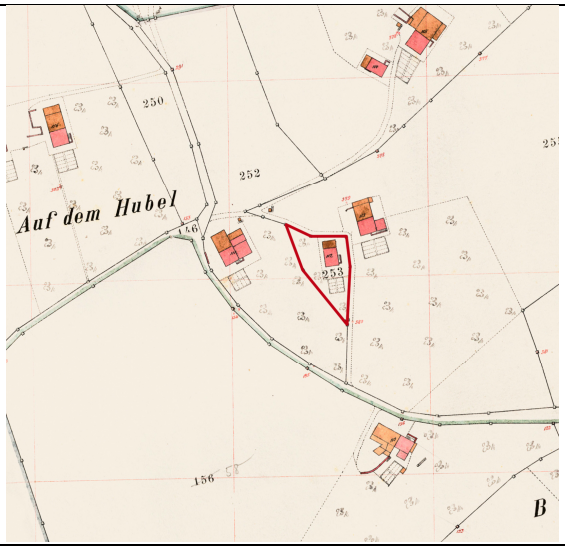	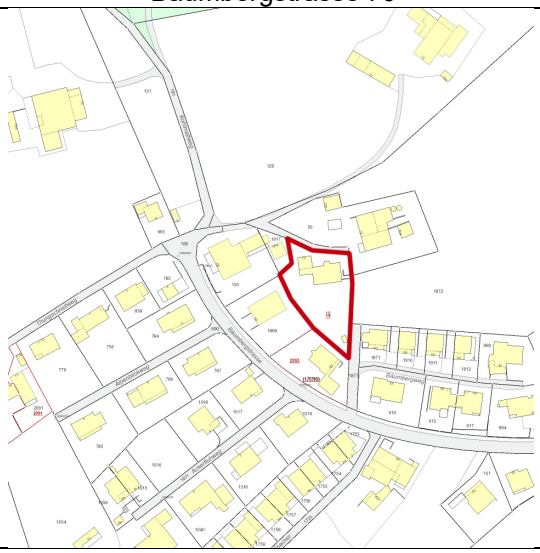

Bemerkungen
Nicht in Bauinventar online

Jahre	EigentümerIn	Bemerkungen	Quelle
1911-	Sohn Rudolf Amstutz, Zimmermann		GBHeimberg_1_393-398
1895-1911	Amstutz-Wenger Elisabeth (1853-1932), Hafnerin	Zufertigung	GBHeimberg_1_29-30
1888-1895	Amstutz-Wenger Jakob (1855-1895), Zweiter Ehemann und Elisabeth (1853-1932)	Zufertigung	GBHeimberg_1_29-30
1885-1888	Amstutz-Wenger Rudolf (-1888), Erster Ehemann und Elisabeth (1853-1932),	Abtretung	GBSteff_51_29-30
1870-1885	Amstutz-Kämpf Jakob (1825-1892), Hafner und Zimmermann	Kauf	GBSteff_37_364-367
1869-1870	Schütz Johann	Kauf	GBSteff_36_565-569
1862-1869	Tschanz-Haldimann Johann (1820-1906), Lehrer und Burgergemeindeschreiber	Teilung	GBSteff_32_387-395
1815-1862	Tschanz-Wittwer Christian (1790-1861), Hafner und Landwirt	Kauf Wohnstöcklein mit Hafnerwerkstatt neu	GBSteff_6_1-4
1805-1815	Wagner Gottlieb Emanuel, gew. Landvogt	Kauf	GBSteff_1_495-503
-1805	Haas Bartlome	Geldstagsteigerung	GBSteff_1_495-503